

Ofício n.29/2022

Campo Grande/MS, 22 de março de 2022.

Excelentíssima Promotora Pública Estadual,

Pelo presente, o Comitê Estadual de Mato Grosso do Sul do Fórum Nacional da Saúde do CNJ, encaminha a Vossa Excelência o ofício resposta n.076/DT/2022/ABCG, da Santa Casa de Campo Grande com as informações sobre o cancelamento das cirurgias ortopédicas previamente agendadas. (doc. anexo)

Aproveito a oportunidade para reiterar a Vossa Excelência protestos de elevada estima e consideração.

Atenciosamente,



Desembargador NÉLIO STÁBILE
Coordenador do Comitê Estadual de Mato Grosso do Sul
Fórum Nacional da Saúde do Conselho Nacional de Justiça – CNJ
Coordenador do Núcleo de Apoio Técnico – NATJus

Exma. Dra.
DANIELA GUIOTTI
Promotora de Justiça Estadual
Nesta

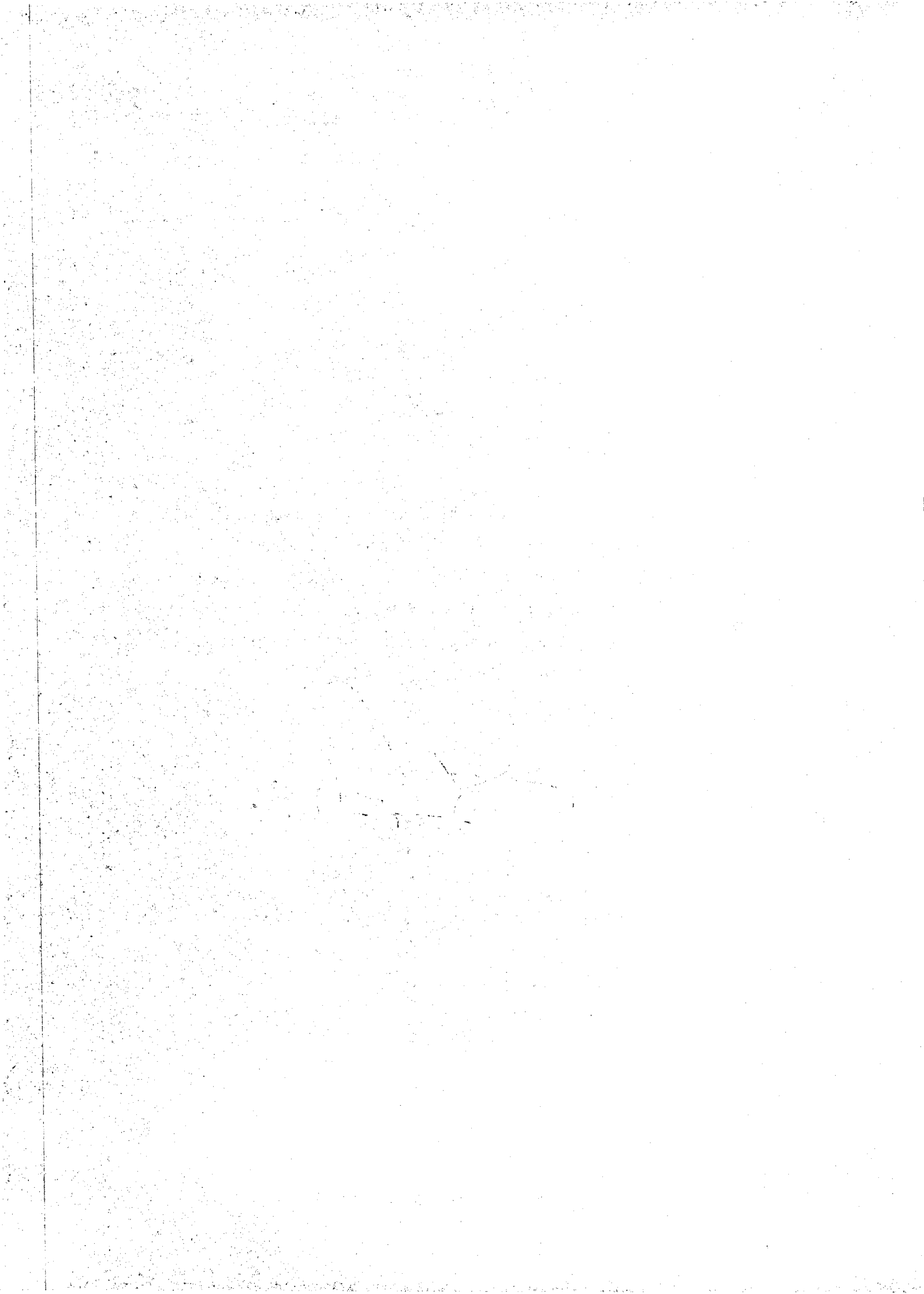



SANTA CASA
CAMPO GRANDE

OF. N. 076/DT/2022/ABCG

*Ofício para a Defensoria Pública
e ao Ministério Público com
cópia deste. CGR, 07/03/2022*

Campo Grande – MS, 03 de março de 2022.

Nélio Stábile
Desembargador
M. P. P.

Excelentíssimo Senhor

Desembargador Nélio Stábile

Coordenador do Comitê Estadual de Mato Grosso do Sul

Coordenador do Núcleo de Apoio Técnico – NATJus

Ref. OFÍCIO N. 20/2022, de 15 de fevereiro de 2022.

Senhor Desembargador,

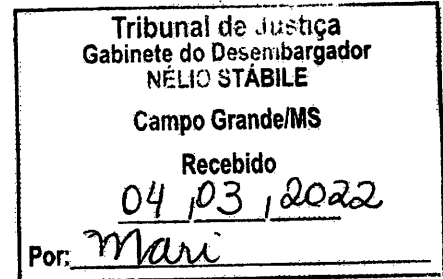

Em resposta ao ofício supracitado, tratando sobre “cancelamento das cirurgias ortopédicas previamente agendadas na Santa Casa de Campo Grande”, informamos que:

Conforme convênio celebrado 03-A, de 02 de junho de 2021, entre o Município de Campo Grande e a Santa Casa, no Documento Descritivo, detalha sobre metas, consultas ambulatoriais e procedimentos cirúrgicos, para pacientes encaminhados pela Central de Regulação Municipal ao Ambulatório Geral da Santa Casa de Campo Grande.

Observa-se, conforme documento em anexo, que as consultas ambulatoriais são realizadas satisfatoriamente pelo Serviço de Ortopedia da Instituição, porém, alguns pacientes não preenchem requisitos clínicos para a realização de procedimento cirúrgico solicitado (conforme protocolo em anexo), incluindo características próprias dos pacientes, como idade, grau de atividade física usual, qualidade óssea, presença de doenças associadas, tipo de prótese de quadril a ser utilizada, entre outros.

A causa mais comum de impossibilidade cirúrgica é a indicação de prótese especial, pois o material disponível pelo Sistema Único de Saúde não é adequado para realização da intervenção cirúrgica de Artroplastia Total de Quadril em muitos casos.

De qualquer forma, após a avaliação do médico especialista, os pacientes recebem a justificativa da impossibilidade cirúrgica, no momento, e são feitas as devidas orientações, além de serem devidamente inseridos no SISREG (Sistema de Regulação Ambulatorial) para aguardarem novo processo regulatório pelo complexo regulador municipal, subordinado à Secretaria Municipal de Saúde.

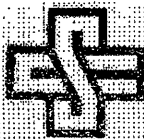

SANTA CASA
CAMPO GRANDE

Por fim, aproveitamos o ensejo para renovar votos de estima e consideração e nos colocamos à disposição desse Comitê Estadual de Saúde para as demais informações que se façam necessárias, inclusive, pessoalmente, caso entenda ser necessário.

Atenciosamente,

José Roberto de Souza
Diretor Técnico



3322-4000



R. Eduardo Santos Pereira, 88
Centro, Campo Grande, MS



www.santacasacg.org.br



SANTA CASA
CAMPO GRANDE

PROTOCOLO DO SERVIÇO DE ORTOPEDIA DA SANTA CASA DE CAMPO GRANDE
ARTROPLASTIA TOTAL DE QUADRIL

Protocolo de Cirurgias Eletivas Quadril:

- Coxartrose primária;
- Pacientes com idade biológica superior a 65 anos;
- Ausência de material de síntese;
- Ausência de infecção prévia ou em atividade;
- Sem patologias neuromusculares associadas;
- Ausência de defeitos ósseos acetabulares e/ou femorais que necessitem de enxerto de Banco de Tecidos;
- Casos de incompatibilidade entre o caso e os materiais disponibilizados pelo Sistema Único de Saúde.

Protocolo de Atendimento Ambulatorial:

- Somente serão atendidos pacientes que se enquadrem no protocolo acima;
- Serão atendidos 2 pacientes, nos dias de ambulatório dos integrantes do grupo (Drs. Alcides Martins, Antônio Maria Alves, Daniel Ismael, João Mateus, Marco Aurélio, Marco Vinicius)
- Os pacientes serão encaminhados agendados via Sistema de Regulação Ambulatorial (SISREG).
- Após a seleção dos pacientes, os mesmos retornarão ao ambulatório com exames pré-operatórios de rotina, avaliação de Risco Cirúrgico e após, será realizado agendamento para realização do procedimento cirúrgico.
- Caso o paciente não preencha algum dos requisitos do protocolo de cirurgia eletiva de quadril, será reinserido no SISREG (Sistema de Regulação Ambulatorial) para aguardar novo processo regulatório pelo complexo regulador municipal, subordinado à Secretaria Municipal de Saúde.

Além das diretrizes gerais do protocolo acima relacionadas, os pacientes deverão ser analisados caso a caso, de forma individual, considerando características próprias de cada um deles e de cada doença, no sentido de analisar a possibilidade de inclusão ou exclusão para realização do tratamento proposto, de tal forma, que os critérios citados serão analisados tecnicamente de forma conjunta e específica para

Dr. João A. P. Matheus
Ortopedia e Traumatologia
CRM/MS 5214 TEOT 128
Consultório: 99815-217

67 3322-4000

Dr. Marco Aurélio B. Garcia
Ortopedia e Traumatologia
CRM/MS 5017/04

R. Eduardo Santos Pereira, 88
Centro, Campo Grande - MS

 www.santacasacg.org.br

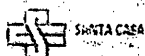

ESPECIALIDADE	PRESTADOR	AGENTE	IDADE	AGENDAMENTO	CURVA
ORTOPEDIA QUADRIL	ANTONIO MARIA	VERA LUCIA LEITE	60	5042146	44403
ORTOPEDIA QUADRIL	ANTONIO MARIA	VANDERLEI SANTOS DE MATOS	63	5042121	44403
ORTOPEDIA QUADRIL	ALCIDES MARTINS	ROSILENE CASSIANO LIMA	46	5043985	44405
ORTOPEDIA QUADRIL	ALCIDES MARTINS	ROSIMAR CAVALCANTI DA SILVA	37	5043487	44405
ORTOPEDIA QUADRIL	DANIEL ISMAEL	ROBERTA CRISTIANY PESSOAS DE BRITO	42	5043659	44405
ORTOPEDIA QUADRIL	MARCO VINICIUS	VALDECIR FRANCISCO FERREIRA	46	5043846	44405
ORTOPEDIA QUADRIL	DANIEL ISMAEL	ANTENOR ROBERTO DA SILVA	76	5047600	44412
ORTOPEDIA QUADRIL	MARCO VINICIUS	JOSEFA MARIA BRITES	79	5047786	44412
ORTOPEDIA QUADRIL	JOÃO MATEUS	DARCI DA SILVA	70	5050728	44418
ORTOPEDIA QUADRIL	JOÃO MATEUS	ANTONIO BARBOSA FIRMO SOBRINHO	81	5050761	44418
ORTOPEDIA QUADRIL	ALCIDES MARTINS	OSMAR SOARES	76	5051430	44412
ORTOPEDIA QUADRIL	DANIEL ISMAEL	GERSON TEODORO CRUZ	77	5051757	44419
ORTOPEDIA QUADRIL	MARCO VINICIUS	ILAIR MACIEL DE BARROS	61	5051985	44419
ORTOPEDIA QUADRIL	MARCO VINICIUS	ALAIDE NASCIMENTO JACYNTHO	62	5052023	44419
ORTOPEDIA QUADRIL	ANTONIO MARIA	IZABEL VITORINO VILA NOVA	70	5058484	44431
ORTOPEDIA QUADRIL	JOÃO MATEUS	JOANA D ARC DA SILVA VIEIRA GARCIA	48	5059074	44432
ORTOPEDIA QUADRIL	ALCIDES MARTINS	MADALENA GOTTHILF MESSA	52	5059816	44433
ORTOPEDIA QUADRIL	DANIEL ISMAEL	CIRCA PEDRO DO NASCIMENTO	64	5060043	44433
ORTOPEDIA QUADRIL	MARCO VINICIUS	SEBASTIAO DOS REIS MACHADO	61	5060307	44433
ORTOPEDIA QUADRIL	ANTONIO MARIA	PAULO FIALHO DE SOUZA	59	5062330	44438
ORTOPEDIA QUADRIL	ALCIDES MARTINS	MÁRIO NELSON SANTANA	54	5063530	44440
ORTOPEDIA QUADRIL	ALCIDES MARTINS	ANTONIO RIVAROLA JUNIOR	32	5063558	44440
ORTOPEDIA QUADRIL	DANIEL ISMAEL	JOVENIR PEREIRA DE OLIVEIRA	46	5063755	44440
ORTOPEDIA QUADRIL	DANIEL ISMAEL	ANTONIO VILHALBA ANTUNES	62	5063733	44440
ORTOPEDIA QUADRIL	MARCO VINICIUS	ANTONIO JURANDI RODRIGUES DA SILVA	58	5063976	44440
ORTOPEDIA QUADRIL	DANIEL ISMAEL	ALDA BORGENS SILVESTRE	79	5065812	44443
ORTOPEDIA QUADRIL	DANIEL ISMAEL	JANUARIO ALVARENGA	68	5065808	44443
ORTOPEDIA QUADRIL	DANIEL ISMAEL	VERA LUCIA LEITE	60	5065826	44443
ORTOPEDIA QUADRIL	MARCO VINICIUS	VALDETH DA SILVA SEIDENFUHSS	60	5065782	44443
ORTOPEDIA QUADRIL	MARCO VINICIUS	EDMUNDO ALVES NOGUEIRA	67	5065810	44443
ORTOPEDIA QUADRIL	JOÃO MATEUS	ROSA MARIA DE JESUS	78	5065831	44443
ORTOPEDIA QUADRIL	MARCO AURELIO	IVANDRO MONTAGNER	51	5065787	44443
ORTOPEDIA QUADRIL	DANIEL ISMAEL	MARIA TEREZA PINI VISQUETTO	75	5067618	44447
ORTOPEDIA QUADRIL	MARCO VINICIUS	MOISES ALVES DE OLIVEIRA	69	5067761	44447
ORTOPEDIA QUADRIL	ANTONIO MARIA	EBEL OLIVEIRA DE BRITO	58	5070382	44452
ORTOPEDIA QUADRIL	JOÃO MATEUS	ANTONIO MANOEL DE LIMA	59	5070902	44453
ORTOPEDIA QUADRIL	DANIEL ISMAEL	MARILENE JUDITE DALMAZO	67	5071980	44454
ORTOPEDIA QUADRIL	DANIEL ISMAEL	ALAIDE FERREIRA DOS SANTOS DA SILVA	59	5072064	44454
ORTOPEDIA QUADRIL	JOÃO MATEUS	ANTONIO MANOEL DE LIMA	59	5070902	44453
ORTOPEDIA QUADRIL	DANIEL ISMAEL	MARILENE JUDITE DALMAZO	67	5071980	44454
ORTOPEDIA QUADRIL	DANIEL ISMAEL	ALAIDE FERREIRA DOS SANTOS DA SILVA	59	5072064	44454
ORTOPEDIA QUADRIL	MARCO AURELIO	IRENE COLACO BATISTA	53	5073069	44455
ORTOPEDIA QUADRIL	ANTONIO MARIA	ALOISIO EFFGEN	63	5074902	44459
ORTOPEDIA QUADRIL	ANTONIO MARIA	WILSON DE PAULA SILVA	52	5074944	44459
ORTOPEDIA QUADRIL	ALCIDES MARTINS	RAIMUNDO URSSINO DE CARVALHO	58	5076309	44461
ORTOPEDIA QUADRIL	DANIEL ISMAEL	LAURA GAMARRA	84	5076524	44461
ORTOPEDIA QUADRIL	DANIEL ISMAEL	MARILENE GARAI	44	5076531	44461
ORTOPEDIA QUADRIL	MARCO VINICIUS	ANA PAULA LESSA	40	5076802	44461
ORTOPEDIA QUADRIL	MARCO VINICIUS	LUCIMAR COUTINHO DOS SANTOS	53	5076750	44456
ORTOPEDIA QUADRIL	JOÃO MATEUS	JOSUE GONCALO DE OLIVEIRA	72	5079726	44467
ORTOPEDIA QUADRIL	JOÃO MATEUS	MARIA BELARMINO DE MOURA	79	5079756	44467
ORTOPEDIA QUADRIL	ALCIDES MARTINS	JORGE FERREIRA DA SILVA	63	5080547	44468
ORTOPEDIA QUADRIL	ALCIDES MARTINS	ALZIRA BORGES DA CRUZ	76	5080595	44468
ORTOPEDIA QUADRIL	DANIEL ISMAEL	RENATO CORREA DA SILVA	63	5080804	44468
ORTOPEDIA QUADRIL	MARCO VINICIUS	VALDEMAR NOGUEIRA DA SILVA	61	5080996	44461
ORTOPEDIA QUADRIL	MARCO VINICIUS	ROSANA DOMINGUES	61	5080972	44468
ORTOPEDIA QUADRIL	ANTONIO MARIA	ROSANGELA VERMIEIRO GONCALVES LIRA	41	5083599	44473
ORTOPEDIA QUADRIL	ANTONIO MARIA	LUANA CRISTINE BAMBOKIAN MEIRA	29	5083588	
ORTOPEDIA QUADRIL	JOÃO MATEUS	FABIANO SANTOS VIEIRA	42	5084220	44474
ORTOPEDIA QUADRIL	ALCIDES MARTINS	VANDERLEI SANTOS DE MATOS	63	5085089	44475
ORTOPEDIA QUADRIL	DANIEL ISMAEL	JOSE AUGUSTO SIQUEIRA	36	5085347	44475

ORTOPEDIA QUADRIL	DANIEL ISMAEL	DAHIANA ESCOBAR CAVANHA	35	5085354	44475
ORTOPEDIA QUADRIL	MARCO VINICIUS	IVANEY-SALVADOR LIMA	45	5085554	44475
ORTOPEDIA QUADRIL	MARCO VINICIUS	ALICE CARVALHO JACOBINA	39	5085494	44475
ORTOPEDIA QUADRIL	ALCIDES MARTINS	AMILTA NOGUEIRA DE ALMEIDA	75	5088449	44482
ORTOPEDIA QUADRIL	ALCIDES MARTINS	LUCILENE DOS SANTOS VIEIRA	42	5088314	44482
ORTOPEDIA QUADRIL	MARCO VINICIUS	MARLENE DOS SANTOS	62	5088824	44482
ORTOPEDIA QUADRIL	MARCO AURELIO	DORALINO DA SILVA FLORES	65	5089432	44483
ORTOPEDIA QUADRIL	ALCIDES MARTINS	EDISON BARBOSA	56	5092729	44489
ORTOPEDIA QUADRIL	DANIEL ISMAEL	ADELVIRA RAMOS DE OLIVEIRA	85	5092954	
ORTOPEDIA QUADRIL	DANIEL ISMAEL	ALEX RODRIGUES VIEGAS	39	5093062	44489
ORTOPEDIA QUADRIL	MARCO VINICIUS	FRANCISCO ANTONIO DA SILVA	59	5094243	44491
ORTOPEDIA QUADRIL	JOÃO MATEUS	EDSON ALVES RODRIGUES	60	5096466	44495
ORTOPEDIA QUADRIL	ALCIDES MARTINS	DIVINO ADEIR JOSE DA SILVA	50	5097265	44496
ORTOPEDIA QUADRIL	ALCIDES MARTINS	AUGUSTO AMARO DA SILVA FILHO	44	5097223	44496
ORTOPEDIA QUADRIL	DANIEL ISMAEL	JEAN RAMAO ARANDA	49	5097537	44496
ORTOPEDIA QUADRIL	DANIEL ISMAEL	SIMONE FERNANDES MARTINS	53	5097513	44496
ORTOPEDIA QUADRIL	MARCO VINICIUS	ROBERTA CRISTIANY PESSOAS DE BRITO	42	5097691	44496
ORTOPEDIA QUADRIL	MARCO VINICIUS	JOSE SEBASTIAO DA ROCHA	51	5097733	44496
ORTOPEDIA QUADRIL	MARCO AURELIO	VALTER LOPES GONCALVES	61	5098462	44497
ORTOPEDIA QUADRIL	ALCIDES MARTINS	ELAINE NUNES BERINGUEL	42	5101098	620239
ORTOPEDIA QUADRIL	JOÃO MATEUS	LUIZ MACEDO	62	5105221	44509
ORTOPEDIA QUADRIL	JOÃO MATEUS	LEDA DA SILVA TAIRA	69	5105220	44509
ORTOPEDIA QUADRIL	ALCIDES MARTINS	ROOSEVELT ROBSON PEREIRA DA ROSA	51	5106154	44510
ORTOPEDIA QUADRIL	DANIEL ISMAEL	LUIZ CARLOS MARTINS DE SOUZA	65	5106377	44510
ORTOPEDIA QUADRIL	MARCO VINICIUS	VILMA ALMEIDA DOS REIS ESPINDOLA	68	5106646	44510
ORTOPEDIA QUADRIL	DANIEL ISMAEL	ELZA SILVA DE MORAES	68	5111460	44517
ORTOPEDIA QUADRIL	JOÃO MATEUS	WILSON AQUINO VICTOR	37	5114223	44523
ORTOPEDIA QUADRIL	JOÃO MATEUS	ERIVELTO JESUS SILVA	45	5114240	44523
ORTOPEDIA QUADRIL	DANIEL ISMAEL	CLARINDO NOVAES	61	5116237	44525
ORTOPEDIA QUADRIL	DANIEL ISMAEL	PATRICIA LUCIANA ALVES	49	5116260	44525
ORTOPEDIA QUADRIL	ALCIDES MARTINS	JEANE FERREIRA CESPEDES	24	5116491	44525
ORTOPEDIA QUADRIL	ALCIDES MARTINS	DANIEL CAUVILLA MARINHEIRO	21	5116443	44525
ORTOPEDIA QUADRIL	MARCO AURELIO	GABRIELLE LARISSA DIELSCHNEIDER	25	5116492	44525
ORTOPEDIA QUADRIL	ANTONIO MARIA	CARMELITA MARQUES DOS SANTOS	51	5118464	44529
ORTOPEDIA QUADRIL	ANTONIO MARIA	FLORISBELO CAETANO	86	5118473	44529
ORTOPEDIA QUADRIL	ALCIDES MARTINS	MICHEL VIEIRA DO NASCIMENTO	18	5119962	44531
ORTOPEDIA QUADRIL	MARCO VINICIUS	JOSE AUGUSTO DA SILVA	43	5120458	44531
ORTOPEDIA QUADRIL	DANIEL ISMAEL	SEBASTIAO DOS REIS MACHADO	62	5121084	44532
ORTOPEDIA QUADRIL	DANIEL ISMAEL	GISLAINE NUNES PINHO	27	5120894	44532
ORTOPEDIA QUADRIL	ANTONIO MARIA	JORGE SOUZA BUREMAN	55	5123111	44536
ORTOPEDIA QUADRIL	JOÃO MATEUS	APARICIO BARBOSA FERREIRA	61	5123766	44537
ORTOPEDIA QUADRIL	JOÃO MATEUS	WALTEMIR DE OLIVEIRA GOMES	50	5123746	44537
ORTOPEDIA QUADRIL	JOÃO MATEUS	RONALD KAUAN MATOS DE SOUZA	17	5133104	44537
ORTOPEDIA QUADRIL	ALCIDES MARTINS	FERNANDA GRACINI MARQUES	24	5124681	44538
ORTOPEDIA QUADRIL	ALCIDES MARTINS	CLAUDIONOR DOS SANTOS SILVA	44	5124597	44538
ORTOPEDIA QUADRIL	MARCO VINICIUS	JAIIME VALDEMIR DENIS	56	5125080	44538
ORTOPEDIA QUADRIL	DANIEL ISMAEL	SUZETE BASILIO MARCELO DE OLIVEIRA VIEIRA	61	5125789	44539
ORTOPEDIA QUADRIL	DANIEL ISMAEL	CREUSA DA SILVA	41	5125811	44539
ORTOPEDIA QUADRIL	MARCO AURELIO	WILSON DE OLIVEIRA	53	5126005	44539
ORTOPEDIA QUADRIL	MARCO AURELIO	LUIZ JORGE PIRES AVILA	53	5125998	44539
ORTOPEDIA QUADRIL	MARCO AURELIO	ALINE SOLEDADE DA SILVA	35	5126022	44539
ORTOPEDIA QUADRIL	ANTONIO MARIA	LIDIA REZENDE DA SILVA	75	5127967	44543
ORTOPEDIA QUADRIL	ANTONIO MARIA	WILSON LUIS DUTRA FILHO	53	5127965	44543
ORTOPEDIA QUADRIL	ALCIDES MARTINS	VALMIRO DOS SANTOS	66	5129515	44545
ORTOPEDIA QUADRIL	DANIEL ISMAEL	JOSE CARLOS FERNANDES	58	5134492	44553
ORTOPEDIA QUADRIL	DANIEL ISMAEL	ERICK DOS SANTOS GIORDANO	36	5137222	44560
ORTOPEDIA QUADRIL	ANTONIO MARIA	ANDERSON CLAYTON ASTORGA ROCHA	40	5142397	44571
ORTOPEDIA QUADRIL	ANTONIO MARIA	NILSON BATISTA DE MELO	51	5142461	44571
ORTOPEDIA QUADRIL	ALCIDES MARTINS	ANA PAULA ROSA DA SILVA	35	5143865	44573
ORTOPEDIA QUADRIL	ALCIDES MARTINS	EZEQUIAS MOREIRA DA SILVA	48	5143906	44573
ORTOPEDIA QUADRIL	MARCO VINICIUS	JOAO JOAQUIM DE ARAUJO	40	5144277	44573
ORTOPEDIA QUADRIL	MARCO VINICIUS	CICERO DE MOURA SOUZA	57	5144369	44573



ORTOPEDIA QUADRIL	DANIEL ISMAEL	NEIDE FRANCISCA SIRILO	56	\$145004	44574
ORTOPEDIA QUADRIL	ANTONIO MARIA	EDVALDO TOLEDO MARIA	54	\$146948	44578
ORTOPEDIA QUADRIL	JOAO MATEUS	JULIO CESAR DA SILVA LARREIA	37	\$147555	44579
ORTOPEDIA QUADRIL	JOAO MATEUS	MARCELO DA CONCEICAO	47	\$147498	44579
ORTOPEDIA QUADRIL	ALCIDES MARTINS	ANA CLAUDIA RAMIRES DOS SANTOS	50	\$148377	44580
ORTOPEDIA QUADRIL	ALCIDES MARTINS	MARIA LUZIA DOS SANTOS ARAUJO	57	\$148375	44580
ORTOPEDIA QUADRIL	MARCO AURELIO	GISLAINE MARA BUENO	36	\$149550	44581
ORTOPEDIA QUADRIL	MARCO AURELIO	PRISCILA FEITOSA	39	\$149565	44581
ORTOPEDIA QUADRIL	MARCO AURELIO	DOMINGOS SAVIO SOTERO	53	\$149578	44581
ORTOPEDIA QUADRIL	ANTONIO MARIA	ADRIANO BECALETTO	41	\$151259	44585
ORTOPEDIA QUADRIL	ANTONIO MARIA	REGINALDO FIGUEIREDO	54	\$151308	44585
ORTOPEDIA QUADRIL	DANIEL ISMAEL	IVANICE BARCELOS DE OLIVEIRA	59	\$159255	44596
ORTOPEDIA QUADRIL	ANTONIO MARIA	NIDIA PEREIRA DA SILVA	62	\$155838	44592
ORTOPEDIA QUADRIL	ANTONIO MARIA	JOSE SOUZA SOARES	61	\$155924	44592
ORTOPEDIA QUADRIL	ALCIDES MARTINS	IVETE ANTONIA MARTINS DE FARIA	56	\$157295	44594
ORTOPEDIA QUADRIL	ALCIDES MARTINS	JOAO RODEMILTO DA COSTA	51	\$157297	44594
ORTOPEDIA QUADRIL	MARCO QUEIROZ	SAMUEL DA SILVA COSTA	55	\$157758	44594
ORTOPEDIA QUADRIL	DANIEL ISMAEL	ALEX DAMIANI DO NASCIMENTO	42	\$158354	44595
ORTOPEDIA QUADRIL	DANIEL ISMAEL	DURCILENE PEIXOTO	57	\$158225	44595
ORTOPEDIA QUADRIL	MARCO AURELIO	ALUISIO FERREIRA BALBUENO	55	\$158523	44595
ORTOPEDIA QUADRIL	MARCO AURELIO	VALDINEY COSTA OLIVEIRA	57	\$158491	44595
ORTOPEDIA QUADRIL	ANTONIO MARIA	WAGNER RIBEIRO ROCHA	48	\$160297	44599
ORTOPEDIA QUADRIL	ALCIDES MARTINS	MAISA DINIZ	56	\$161722	44601
ORTOPEDIA QUADRIL	ALCIDES MARTINS	ODAIR ARRUDA DE ALMEIDA	32	\$161740	44601
ORTOPEDIA QUADRIL	MARCO QUEIROZ	JOSEFA BELARMINO LACERDA AVELINO	55	\$162156	44601
ORTOPEDIA QUADRIL	MARCO QUEIROZ	RICARDO MIRANDA MOREIRA	38	\$162236	44601
ORTOPEDIA QUADRIL	DANIEL ISMAEL	EDNILSON SOUZA FLORES	51	\$162774	44602
ORTOPEDIA QUADRIL	DANIEL ISMAEL	ANDREW PENAJO BALBUENO	32	\$162792	44602
ORTOPEDIA QUADRIL	ANTONIO MARIA	JANDIRA PADILHA ROCHA	71	\$164823	44606
ORTOPEDIA QUADRIL	ANTONIO MARIA	LAUDIR DIAS GONCALVES	83	\$164752	44606
ORTOPEDIA QUADRIL	JOAO MATEUS	SERGIO HENRIQUE TORRES	55	\$165498	44607
ORTOPEDIA QUADRIL	JOAO MATEUS	JOSE LUIZ ALVES GARCIA	36	\$165474	44607
ORTOPEDIA QUADRIL	ALCIDES MARTINS	TRINEU FAVERO	62	\$166320	44608
ORTOPEDIA QUADRIL	MARCO QUEIROZ	MARIA CESAR AGUERO DA SILVA ROMERO	54	\$171687	44608
ORTOPEDIA QUADRIL	DANIEL ISMAEL	LARRI AUGUSTO VIEBRANTZ	65	\$167476	44609
ORTOPEDIA QUADRIL	DANIEL ISMAEL	LUIZ MACEDO	63	\$167454	44609
ORTOPEDIA QUADRIL	MARCO AURELIO	JOSE NORBERTO MILANESE	69	\$167649	44609
ORTOPEDIA QUADRIL	MARCO AURELIO	BARONILIA BATISTA DE JESUS SILVA	74	\$167669	44609
ORTOPEDIA QUADRIL	MARCO AURELIO	MARIA CONCEICAO APARECIDA	83	\$167655	44609
ORTOPEDIA QUADRIL	ALCIDES MARTINS	JOSE AIRTO DA SILVA	60	\$170571	44614
ORTOPEDIA QUADRIL	ALCIDES MARTINS	SINCLAIR ALMEIDA	76	\$170565	44614
ORTOPEDIA QUADRIL	MARCO QUEIROZ	OSVALDO VIEIRA DE SOUZA	59	\$171674	44615
ORTOPEDIA QUADRIL	MARCO QUEIROZ	EGON LAMBRECHT	59	\$171645	44615
ORTOPEDIA QUADRIL	DANIEL ISMAEL	IRENE GALARGE DE BENITEZ	59	\$172292	44616
ORTOPEDIA QUADRIL	DANIEL ISMAEL	CORNELIO MOREIRA	81	\$172279	44616